第19回中村鯱城会作品展

≪ 第19回中村鯱城会作品展 ≫

広報委員

2022年11月5日～6日開催の中村生涯学習センターまつりに、今回初めての協賛参加にて第19回中村鯱城会作品展を開催しました。

同じ地区の皆さんの各種ブース展示とステージ催しも楽しめ、今までとは違った作品展を楽しめました。今年秋も生涯センター祭り協賛で作品展開催予定ですので、たくさんの展示作品出展お願いします。

中村鯱城会ブース

ステージ見学

出展メンバー記念写真

第19回中村城会作品展

≪ 作品展目録≫

No	期	氏　　名	題　　名
書　画　・版　画			
1	31	古橋　輝彦	俳句　短冊　苗代に・・・（自詠）
			≪書画　1点≫
絵　　画			
2	20	荒川　菅雄	水彩画　かわいい子（名城公園）
3	25	永井　琵久子	水彩画　菜々ちゃん（孫）いい日旅立ち
4	26	秋田　都	絵画　観音菩薩
5	27	松浦　富美子	水墨画　極楽浄土の世界
6	27	松浦　富美子	水墨画　トンボのランデブー
7	31	柴田　安皓	絵画　名古屋市役所
8	31	柴田　安皓	絵画　ぶどう
9	31	柴田　安皓	絵画　名城公園の桜
10	33	森島　延夫	パソコン絵画　朝開けの富士
11	33	森島　延夫	パソコン絵画　お月見
			≪絵画　10点≫
写　　真			
12	17	杉戸　一夫	山里の秋
13	17	杉戸　一夫	宝さがし
14	21	冨田　暁子	朝の勤めー１（長谷寺）
15	21	冨田　暁子	朝の勤めー２（長谷寺）
16	21	服部　泰子	姪の孫１歳２ヵ月きゅうり大好き
17	21	矢野　克明	中村公園　太閤池にて
18	21	矢野　克明	中村公園　ひょうたん池にて
19	22	古橋　清明	川面を染めて（岐阜津屋川）
20	22	古橋　清明	上下線同時発車（三重東員駅）
21	23	上野　知春	驚嘆（熊本県）中村区民展市長賞
22	23	上野　知春	球収（熊本県）
23	23	上野　知春	安度（東山動物園）
24	25	住田　修	コロナ禍での手水舎
25	25	住田　修	白馬八方尾根からの集落
26	29	杉野　肇	情景　岡山県倉敷市
27	29	杉野　肇	水中花　滋賀県琵琶湖
28	30	加藤　初枝	紀淡海峡
29	30	星野　憲次	３年ぶりの盆踊り会（日比津小学校）
30	30	星野　憲次	川辺町星神社

No	期	氏　　名	題　　名
写　　真			
31	31	内山　幸夫	草津温泉湯畑
			≪写真　20点≫
32	25	絵手紙同好会一同　（代表　　住田　修）	
33	29	大山　梅子	切り絵　「北斎神奈川沖浪裏」
34	29	大山　梅子	切り絵　「薔薇」
			≪絵手紙、切り絵　3点≫
手　工　芸			
35	21	矢野　克明	木造彫刻「色々あるけど」
36	26	冨田　友子	大判草
37	28	久納　多津子	干支　うさぎ年
38	28	久納　多津子	干支　掛け軸
39	28	久納　多津子	たて　掛け軸
41	28	小池　直美	サマーセーター（１）
42	28	小池　直美	サマーセーター（２）
40	29	藪野　豊	手作り本（エッセイ集八十路の風景画）
43	29	森　八郎	手作りの袋（１）傘の生地で
44	29	森　八郎	手作りの袋（２）傘の生地で
45	29	水谷　佳子	帯地ショルダーバッグ
46	29	水谷　佳子	絣布ショルダーバッグ
47	29	水谷　佳子	帯地トートバッグ
48	29	水谷　佳子	キルトバッグ
49	30	三宅　佐喜子	ブッタナッツアレンジ
50	31	寺澤　薫子	手編み帽子（１）
51	31	寺澤　薫子	手編み帽子（２）
52	31	松本　博子	ウサギの置物
53	31	松本　博子	一輪挿し
54	31	松本　博子	四角皿
55	31	谷口　トモエ	手作りバック（１）
56	31	谷口　トモエ	手作りバック（２）
57	31	谷口　トモエ	手作りバック（３）
58	31	谷口　トモエ	手作りバック（４）
59	31	谷口　トモエ	手作りバック（５）
60	33	滝　紀久代	ろうそく立て
			≪手工芸　27点≫

第19月回中村鯱城会作品展

作品の題名は23頁出展目録NO.の下記
タイトル先頭番号で確認ください

≪ 写真 20点 その１ ≫

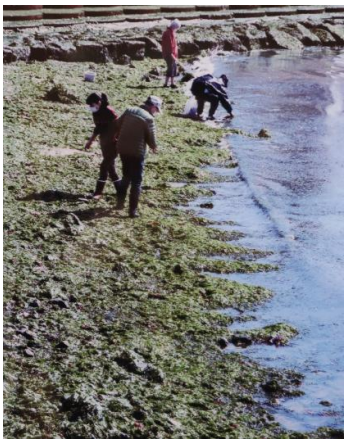

13-17期 杉戸一夫

16-21期 服部泰子

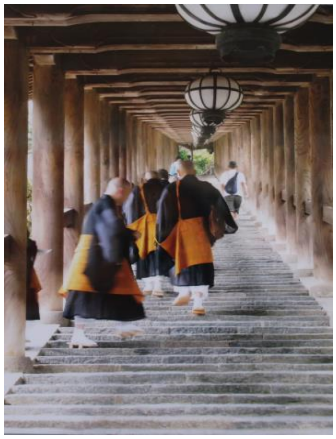

14-21期 冨田暁子

12-17期
杉戸一夫

15-21期
冨田暁子

17-21期
矢野克明

18-21期
矢野克明

19-22期
古橋清明

20-22期
古橋清明

31-31期
内山幸夫

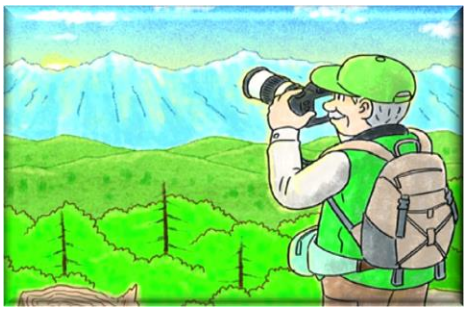

作品の題名は23頁出展目録NO.の下記
タイトル先頭番号で確認ください

≪ 写真 20点 その２ ≫

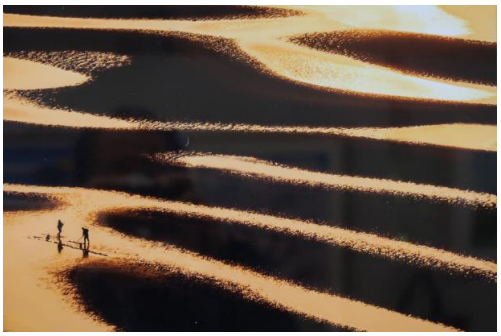

21-23期 上野知春

22-23期 上野知春

28-30期 加藤初枝

23-23期 上野知春

24-25期 住田　修

25-25期 住田　修

26-29期 杉野　肇

27-29期 杉野　肇

29-30期 星野憲次

30-30期 星野憲次

第19回中村城会作品展

作品の題名は23頁出展目録NO.の下記
タイトル先頭番号で確認ください

≪ 絵画 10点 ≫

2-20期 荒川菅雄

6-27期 松浦富美子

7-31期 柴田安皓

5-27期 松浦富美子

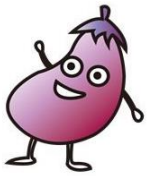

3-25期 永井嵓久子

8-31期 柴田安皓

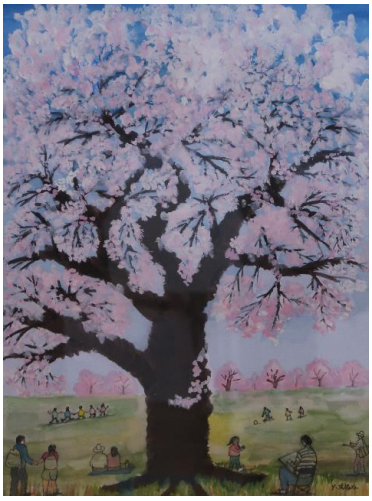

9-31期 柴田安皓

10-33期 森島延夫

11-33期 森島延夫

4-26期 秋田　都

作品の題名は23頁出展目録NO.の下記
タイトル先頭番号で確認ください

≪ 絵手紙 & 手工芸 ≫

11期 水谷輝子 18期 伊藤和子 28期 小池直美 31期 松本博子 28期 鬼頭と志子 29期 大山梅子 24期 伊藤澄子

≪ 絵手紙同好会 ≫

≪ 手工芸 ≫

36：26期 冨田友子大判草

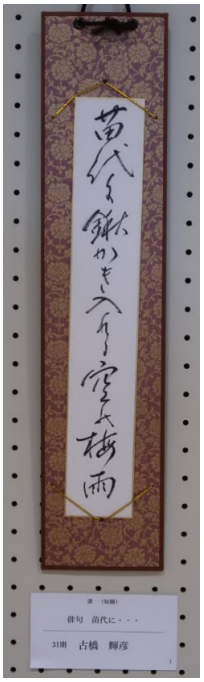

1：31期
古橋輝彦
自詠

35：21期 矢野克明木造彫刻

＜切り絵＞
24期 加藤幸子 25期 住田 修 29期大山梅子

45～48：29期 水谷佳子 ｼｮﾙﾀﾞｰﾊﾞｯｸ

第19回中村城城会作品展

作品の題名は23頁出展目録NO.の下記
タイトル先頭番号で確認ください

≪ 手工芸 ≫

37～39：28期 久納多津子　干　支

49：30期 三宅佐喜子
ナッツアレンジ

41～42：28期
小池直美　→
サマーセーター

40：29期 藪野豊 手作り本

50～51：31期 寺澤薫子 手作り帽子

43～44：29期 森八郎 手作り袋

52～54：31期 松本博子 陶器

60：33期 滝紀久代　ろうそく立て

55～59：31期 谷口トモエ 手作りﾊﾞｯｸ